

La Nuit la Plus Courte

Ça devait être une régates de nuit, mais cause dernier week-end de couvre-feu, nous nous sommes adaptés. Ça devait être une régates d'été mais la belle averse du matin n'était pas très engageant.

La Nuit la Plus Courte a été une régates d'après-midi, et sous le soleil !

Les prévisions de vent étaient :

	Vendredi 18					Samedi 19						
Heures ☀	11	14	17	20	23	2	5	8	11	14	17	20
ECMWF 9km	kt 8	10	10	7	3	6	4	6	4	4	10	9
	14	15	15	15	11	9	15	18	13	17	15	18
GFS 22km	kt 7	9	9	6	4	8	6	13	2	7	8	8
	8	10	9	6	7	9	6	10	3	6	11	12
METEOBLUE	kt 8	11	11	8	5	5	7	6	6	9	11	11
	11	12	12	9	5	5	12	11	12	12	12	10
ICON-EU 7km	kt 8	9	7	5	4	3	6	6	4	3	6	12
	13	12	12	8	7	5	9	11	9	10	12	13
AROME 1.3km	kt 8	10	8	6	4	5	6	11	10	2	4	13
	11	13	13	8	7	12	8	13	15	8	5	11

L'observation du plan d'eau était : calme plat.

Le comité a décidé de faire un parcours en étoile autour de la Ouest Minimes :

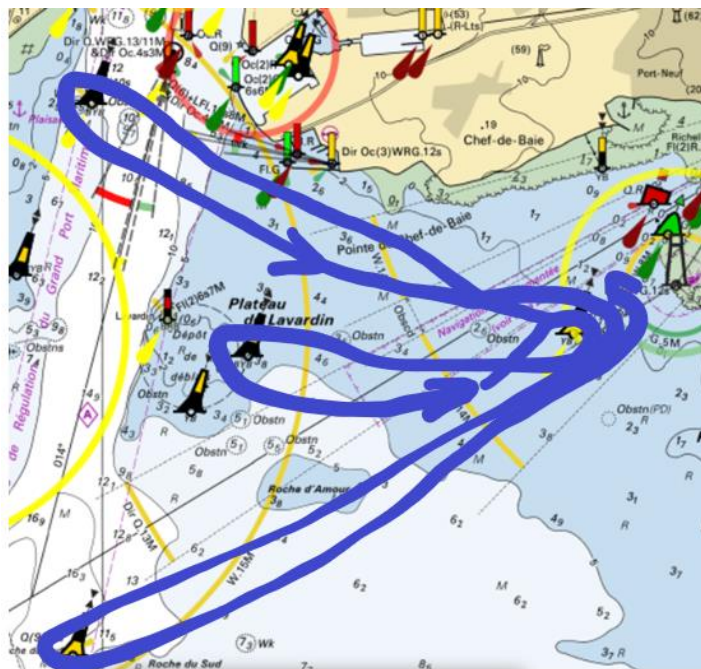

On a pu observer le vent changer régulièrement de direction, au profit des premiers (Djailolo a rapidement pris la poudre d'escamette) sous spi, aux dépens des derniers qui tiraient des bords de près pour boucler le premier tour

Initialement Nord-Ouest, puis Nord Est, un moment Sud-Est très très léger, puis Sud-Ouest, le vent d'Ouest a permis une arrivée groupée du peloton (6 min entre 4 bateaux).

Record de taille du bateau comité au CNLR battu : un Océanis 51 flambant neuf « Jack Potes 3 ». Ca nous a permis de vous prendre en photo (voir rubrique dédiée). Merci à Jacques & Catherine pour leur accueil à bord, et à Pierre Antoine pour son aide.

Comme dans Astérix, ça se termine par un repas convivial grâce à Jean-Pierre & Jean aux fourneaux (moules), Christine à la semoule, et Sophie & Fabienne aux desserts

Rgs scr	Pts Scratch	Ident	Serie	Concurrents	Grp	Rgs Grp	Pts Grp	Club/Pays	Coef	Temps réel	Vitesse TR	Temps comp	Pén
1	1.00	FRA 35193	FIRST 34.7 GTE	DJAILOLO II CHABEAU Francis CHABEAU Annie GUENIOT Remi BERA Christian MARCHAND Fabienne	ALL	1	1.00	France (C N LA ROCHELLE) C N LA ROCHELLE C N LA ROCHELLE C N LA ROCHELLE C N LA ROCHELLE	0.8969/-14	03:48:57	3.852	03:49:23:22	
2	2.00	FRA 5827	MC CLIPPER	TROIS TRISTES TIGRES JARDIN Alexandre FLASSCH Cédric	ALL	2	2.00	France (C N LA ROCHELLE) C N LA ROCHELLE	0.7895/77	04:16:48	3.435	03:53:33:55	
3	3.00	FRA 32126	FIRST CLASS 8	VASIMOLO MENGUY Frederic MENGUY Chloe MENGUY Thomas	ALL	3	3.00	France (C N LA ROCHELLE) C N LA ROCHELLE C N LA ROCHELLE	0.8357/35	04:10:33	3.520	03:58:14:54	
4	4.00	FRA 42226	SURPRISE Q	MASHPRO 2 MOUSSEAU Christian TARDY Yannick LAMBERT Claude RIPOLL Gregory	ALL	4	4.00	France (C N LA ROCHELLE) C N LA ROCHELLE U D S I S THUIR S N TRINITE S/MER	0.8299/40	04:12:21	3.495	03:58:47:34	
5	5.00	FRA 41102	SURPRISE Q	VASICOOL TARDY Frederic TARDY Simon GIRARD Laurent LE BAIL Olivier	ALL	5	5.00	France (C N LA ROCHELLE) C N LA ROCHELLE C N LA ROCHELLE C N LA ROCHELLE	0.8299/40	04:15:40	3.450	04:01:56:44	
6	6.00	FRA 8344	FIRST 30 E S	DELIFICA 2 TETARD Jean pierre DUVAL Dominique POZZI Jean COMBES Yann	ALL	6	6.00	France (C N LA ROCHELLE) C N LA ROCHELLE C N LA ROCHELLE C N LA ROCHELLE Y C CARNAC	0.8075/60	04:27:26	3.298	04:07:05:81	
---	9.00	FRA 20219	SUPER CALIN 650	MARIOLE LE COSQUER Xavier BARADAT Beatrice	ALL	---	9.00	France (C N LA ROCHELLE) C N LA ROCHELLE	0.8186/50				DNF
---	9.00	FRA 25531	FIRST 31.7	JAVA BRAUD Alain DUCHENE Gerard CASSIN Patrick MASSOT Sophie	ALL	---	9.00	France (C N LA ROCHELLE) C N LA ROCHELLE C N LA ROCHELLE C N LA ROCHELLE	0.8415/30				DNS

Christophe SARTI
Président du Comité de Course