



Cercle Nautique de La Rochelle

Régate 1 Femme – 1 Homme – 1 Bateau 12^{ème} édition – 11 juin 2022

16 équipages étaient prêts à en découdre dans un temps de demoiselle pour la régata 1F1H1B, aurolé d'un faux arc en ciel.



Le comité a libéré les 16 équipages bien pressés, en particulier un bien connu Surprise jaune au départ presque parfait, mais à quelques secondes près. Mais avant l'heure c'est pas l'heure !



Sur la ligne, un 17^{ème} équipage s'est invité : le shtandard, frégate de 35m. C'est gros !!



Direction le port du Plomb pour une supposée rencontre avec des vieux gréements des pertuis, qui se sont un peu endormis au déjeuner. Pas grave, ça permet d'aller tâter les fonds devant Lauzières, destination rare. Mais rien n'arrête le CNLR qui a commandé un passage de la patrouille de France pour encourager tous nos doubles mixtes dans le pertuis breton sur des bords de travers un peu rafaleux.

Après avoir salué la Marie Anne au retour, direction Roche du Sud et le calme du dévent de l'île de Ré, sous un bord de spi tranquille.

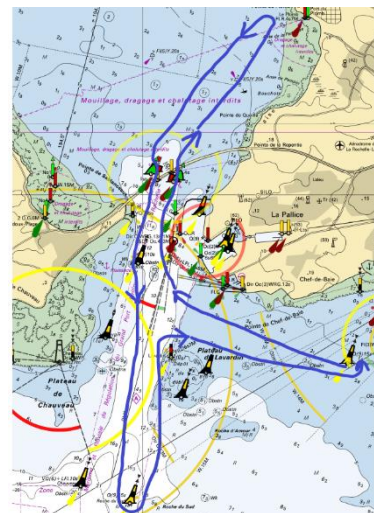

Des équipages heureux :



Au final, c'est le Corsaire qui s'impose haut la main. Bravo !



390 photos dispos sur le site !

Fin de journée conclue par un dîner « moules ». Les rugbyens rochelais n'ont pas vaincu mais la célèbre convivialité du CNLR a gagné.



Bravo & merci à Jacques & Catherine (bateau comité « JackPotes3 »), Sophie à la VHF et au zoom, Béatrice & Rémi pour Freg, Sophie, Jacques, Dominique, Fabienne, Gérard, Didier & Clément (et à toutes les bonnes volontés oubliées) à la préparation du dîner.

Rgs scr	Pts Scratch	Ident	Serie	Concurrents	Pts Grp	Club/Pays	Coeff	Temps réel	Vitesse TR	Temps comp
1	1.00	FRA 11604	CORSAIRE DL	LE GITAN ROUDEVITCH Nicolas GARMIS Elsa	1.00	France (ANCRE) V.I.P. SAUMUR	0.6518/238	03:14:44	4.930	02:06:55:63
2	2.00	FRA 45793	J 80	JIMAJINE GERMES Isabelle GERMES Boris	2.00	France (C N LA ROCHELLE) REGATES DE ROYAN	0.8535/20	02:36:55	6.118	02:13:55:70
3	3.00	FRA 22112	SURPRISE Q	HAKUNAMATATA BOUYGUES Didier DE LA GARLIERE Anne	3.00	France (C N LA ROCHELLE) C N LA ROCHELLE	0.8299/40	02:47:00	5.749	02:18:35:60
4	4.00	FRA 22829	SURPRISE Q	CONFETTI ANDRON Laurent MASSOT Sophie	4.00	France (C N LA ROCHELLE) C N LA ROCHELLE	0.8299/40	02:47:11	5.742	02:18:44:73
5	5.00	FRA 20733	POGO 650 (2)	SHEBANG GAINZA Pierre GAINZA Youna	5.00	France (C N LA ROCHELLE) C N LA ROCHELLE	0.8242/45	02:49:14	5.673	02:19:28:93
6	6.00	FRA 41102	SURPRISE Q	VASICOOL TARDY Frederic PRESSE Christine	6.00	France (C N LA ROCHELLE) C N LA ROCHELLE	0.8299/40	02:48:06	5.711	02:19:30:37
7	7.00	FRA 45326	GIBSEA 90	EPSILON BARDIN Philippe COLOMB Beatrice	7.00	France (C N LA ROCHELLE) C N LA ROCHELLE	0.8021/65	02:53:56	5.519	02:19:30:72
8	8.00	FRA 45775	RM 890 BQ	JACCI MAURY Christophe VAN DE MAELE Beatrix	8.00	France (C N LA ROCHELLE) C N LA ROCHELLE	0.8475/25	02:49:19	5.670	02:23:29:75
9	9.00	FRA 16253	GIBSEA 80 PLUS	PAS D'SURPRISE PAQUET Clement BARADAT Beatrice	9.00	France (C N LA ROCHELLE) C N LA ROCHELLE	0.7566/110	03:10:30	5.039	02:24:07:94
10	10.00	FRA 39264	TEQUILA GTE	KANSKA REALE Madeleine SAUMONNEAU JACQUES	10.00	France (C N LA ROCHELLE) C N LA ROCHELLE	0.7034/170	03:25:00	4.683	02:24:11:82
11	11.00	FRA 9870	COCO	COCORANGE SIMONETTI Yann OLIVIER Laura	11.00	France (C N LA ROCHELLE) C N LA ROCHELLE	0.7926/74	03:03:25	5.234	02:25:22:56
12	12.00	FRA 32004	FIRST CLASS 8	CALLIOPÉ GESNEL Tom FLORENTIN Eugénie	12.00	France (C N LA ROCHELLE) C N LA ROCHELLE	0.8357/35	02:54:15	5.509	02:25:37:24
13	13.00	FRA 44040	X 34 STD	TIOTEGARNOULLE BERA Christian MARCHAND Fabienne	13.00	France (C N LA ROCHELLE) C N LA ROCHELLE	0.8982/-15	02:44:05	5.851	02:27:22:78
bis	13.00	FRA 3	SUN WAY 29 (EXP.)	VITAMINE FERRAND Valerie SINKE Michel	13.00	France (C N LA ROCHELLE) C N LA ROCHELLE	0.7813/85	03:07:40	5.115	02:26:37:44
14	14.00	FRA 45772	FIRST 210 QR	MAKELO HENAF Kevin HENAF MAGALIE	14.00	France (C N LA ROCHELLE)	0.7426/125	03:26:00	4.660	02:32:58:54
---	16.00	FRA 42160	SURPRISE Q	DAMINARION ABATUT Christelle GUENIOT Remi	16.00	France (C N LA ROCHELLE) C N LA ROCHELLE	0.8299/40			

SARTI Christophe
Président du Comité de
Course